КАРАГАЙСКИЙ БОР

ПРЕЙСКУРАНТ на санаторно-курортные путевки

Рождественские путевки 2024 г. (05 – 08 января)

Стандартный стол

	Вид удобств	Стоимость 1 койко/дня с лечением на 1 чел	В том числе:			Стоимость 1 койко/дня без лечения на 1 чел
			лечение	Питание (стандартное)	проживание	
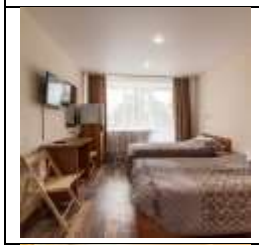	Стандартный номер 2, 3 корпус 2, 3 - х местный			1800 руб.	2600 руб.	4400 руб.
	Стандартный номер 3 корпус 1 - местный			1800 руб.	3700 руб.	5500 руб.
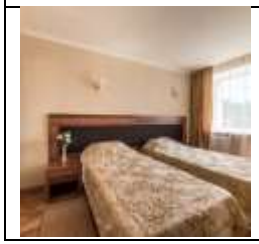	Улучшенный номер 3 корпус 2-х комн. 2-х местный 2 доп места			1800 руб..	3200 руб.	5000 руб.

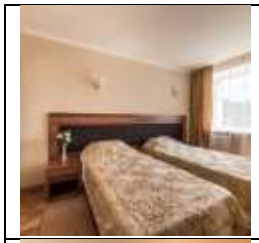	**Улучшенный номер** **1, 2 корпус** **2-х комн. 2-х местный** **2 доп места**		1000 руб.	1800 руб.	3300 руб.	5100 руб.
	Номер повышенной комфортности **1, 2 корпус** **2-х комн. 2-х местный** **2 доп.места**		1000 руб.	1800 руб.	3600 руб.	5400 руб.

Шведский стол

	Вид удобств	Стоимость 1 койко/дня с лечением на 1 чел	В том числе:			Стоимость 1 койко/дня без лечения на 1 чел
			лечение	питание	проживание	
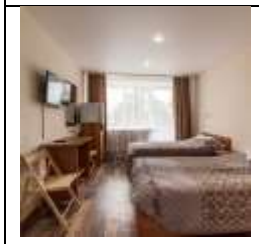	**Стандартный номер** **2, 3 корпус** **2, 3 - х местный**			2300 руб.	2600 руб.	4900 руб.
	Стандартный номер **3 корпус 1 - местный**			2300 руб.	3700 руб.	6000 руб.

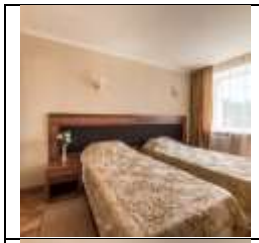	**Улучшенный номер** **3 корпус** **2-х комн. 2-х местный** **2 доп места**			2300 руб..	3200 руб.	5500 руб.
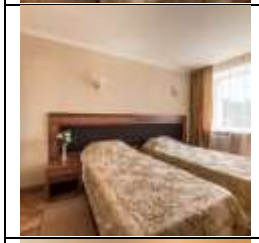	**Улучшенный номер** **1, 2 корпус** **2-х комн. 2-х местный** **2 доп места**			2300 руб.	3300 руб.	5600 руб.
	Номер повышенной комфортности **1, 2 корпус** **2-х комн. 2-х местный** **2 доп. места**			2300 руб..	3600 руб.	5900 руб.

1. Дети, от рождения до 3-х лет, проживают бесплатно, при условии размещения родителей по ценам санатория. По желанию возможно предоставить детскую кроватку с постельным комплектом за 300 руб./сутки.

2. При проживании в 2-местном номере одного человека, доплата за второе место производится в размере в размере стоимости проживания за сутки в этом номере.

3. При проживании в 2-местном улучшенном номере или номере повышенной комфортности одного человека, доплата за второе место производится в размере стоимости проживания за сутки в этом номере.

4. Стоимость проживания на дополнительном месте, как для взрослых, так и для детей, составляет: **при выборе стандартного питания** - 2900 рублей (без лечения); **при выборе шведского стола** - 3400 рублей (без лечения).

5. Рождественская скидка на путевки всем – взрослым, пенсионерам, работникам бюджетной сферы, детям в возрасте от 3 лет (3 года и 1 мес.) до 12 лет (включительно), составляет: 15% от стоимости путевки (при предъявлении пенсионного удостоверения, свидетельства о рождении, справки с места работы из отдела кадров).

6. Проживание в номерах с животными ЗАПРЕЩЕНО.

7. Предоставляется возможность приобретения путевки без питания в корпус №8, **стоимость номера без питания** составляет 6000 рублей в сутки;.

Принимаем заявки:
Туристская компания «ОДИССЕЯ»

по тел.: 8-951-810-30-17 / 8–(351) 248–38–40/ или 8–952–504–71–17

по адресу: г. Челябинск, ул. Воровского, д.41, офис 21.

Сайт: https://adison.ru
E-mail: odisseya74@mail.ru
vk: https://vk.com/odisseya_chel